



Guadaltel
el valor de la diferencia



5-0008/08



ER-1372/2000



UNE-EN ISO 14001

GA-2002/0706



Noviembre 2009

- Herramientas de Soporte para el cumplimiento de la Ley 11/2007

G-ONCE una solución innovadora para cumplir con la Ley 11/2007

Madrid, 3 de noviembre de 2009

Kevin Guzmán Byrne
Socio. Director de I+D+i

- Compañía andaluza del sector de las Tecnologías de la Información y las Comunicaciones.
- Compañera de viaje de las Administraciones Públicas en su proceso de modernización desde el año 1991.
- Líder nacional en soluciones de Administración Electrónica
- 200 profesionales altamente cualificados y con gran experiencia en el ámbito de la Administración Electrónica
- Es una empresa en continuo crecimiento, habiendo desarrollado más de 800 proyectos con éxito.
- Sedes en Sevilla y Mérida



¿Cuál era la situación
de partida?



Ley



11/2007



Pero, ¿qué nos encontramos?



VERIFICAR LOS DATOS DE FACTURACIÓN PARA EL ALOJAMIENTO

A continuación le detallamos los usuarios que se han dado de alta a través del subdominio navi.edmen.com.

→ **Listado de referenciados**

Nombre de usuario	Fecha de alta
condemont	14/07/2006
Jenatanrubio	14/07/2006

→ **Enviar una invitación a un nuevo usuario de CDman**

Re llene los siguientes datos para enviar una invitación de alta como usuario de CDman.

Introduzca su nombre

Introduzca sus apellidos

Apreque un correo electrónico (opcional)

Correo electrónico

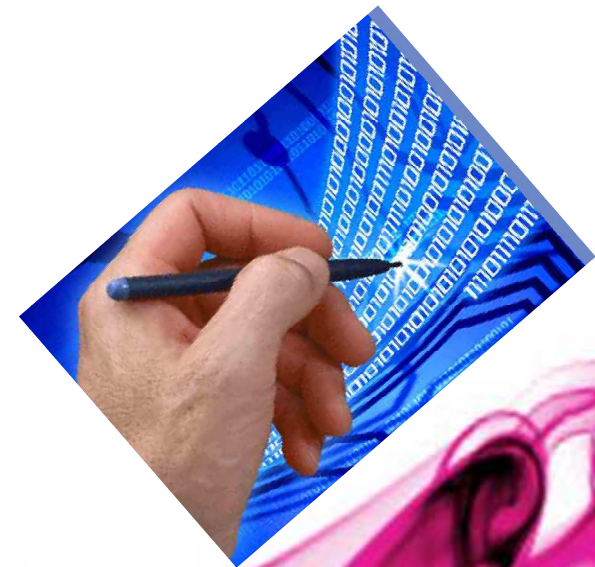
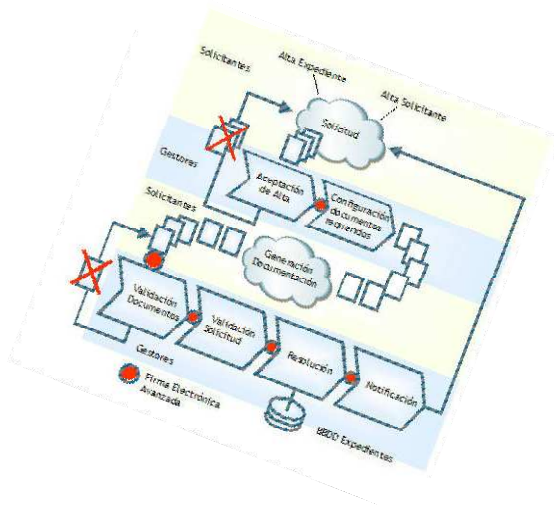

••• el valor de la diferencia

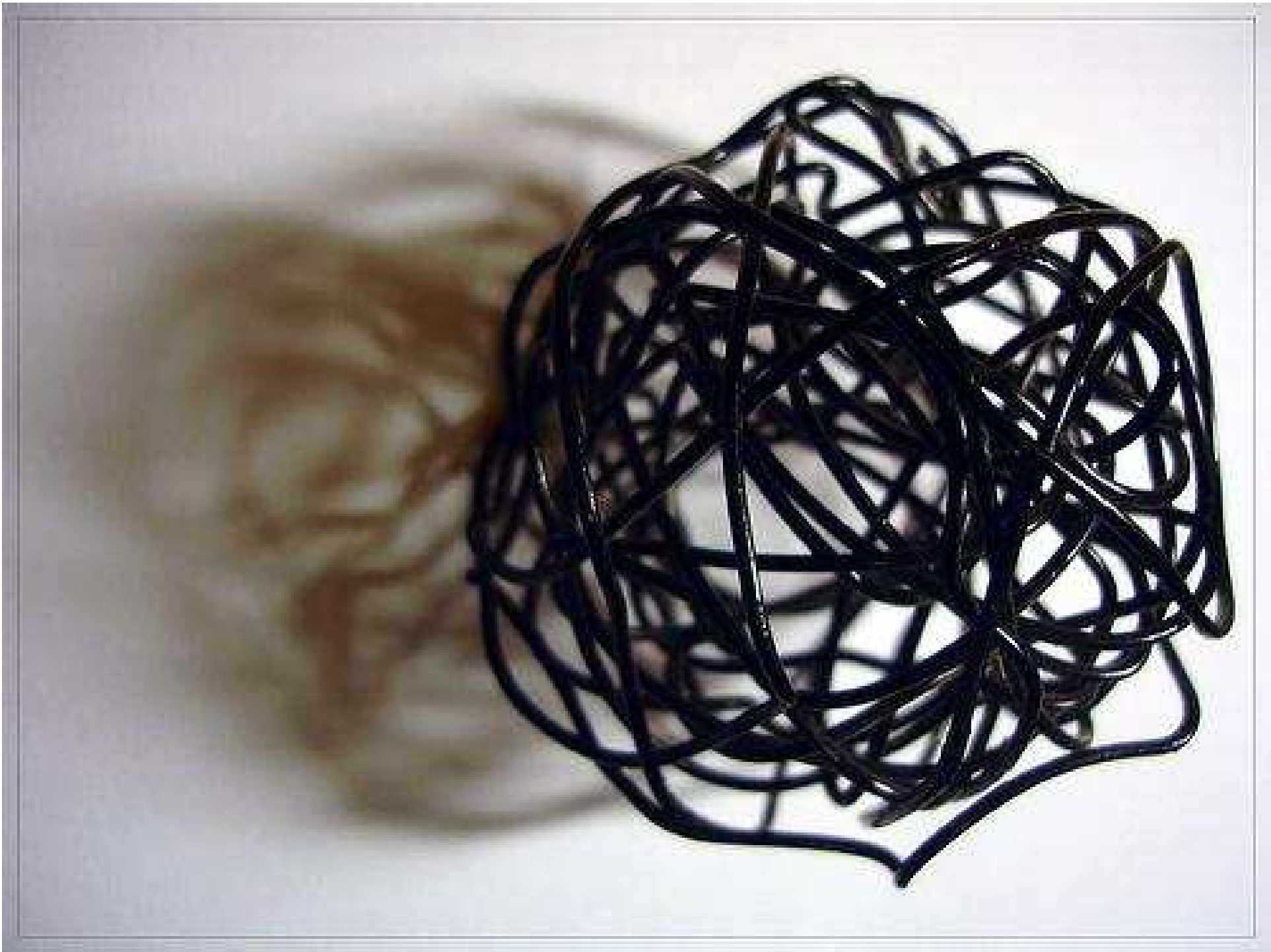

¿Qué supone esto?



- Dificultad en la elección de una solución
- Varios proveedores
- Problemas para interconectar herramientas
- Proyectos interminables
- **No llegamos al 31/12/2009!!!!!!**



••• el valor de la diferencia







G-ONCE es la solución **única e integrada** diseñada por **Guadaltel** para que los organismos públicos puedan dar respuesta a los requisitos que la **Ley 11/2007 de 22 de junio de Acceso electrónico de los ciudadanos a los Servicios Públicos** les impone.



G-ONCE se ofrece como:

- solución básica
- paquetizada
- de instalación rápida y sencilla





VERIFICAR LOS DATOS DE FACTURACIÓN PARA EL ALOJAMIENTO

A continuación le detallamos los usuarios que se han dado de alta a través del subdominio navi.edmen.com.

→ Listado de referenciados

Nombre de usuario	Fecha de alta
condemont	14/07/2006
Jenatanrubio	14/07/2006

Enviar una invitación a un nuevo usuario de CDmen

Introduzca los datos para enviar una invitación de alta como usuario de CDmen.

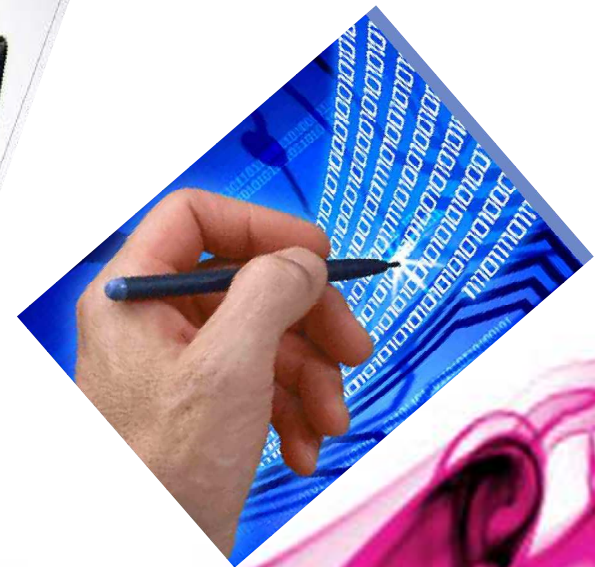
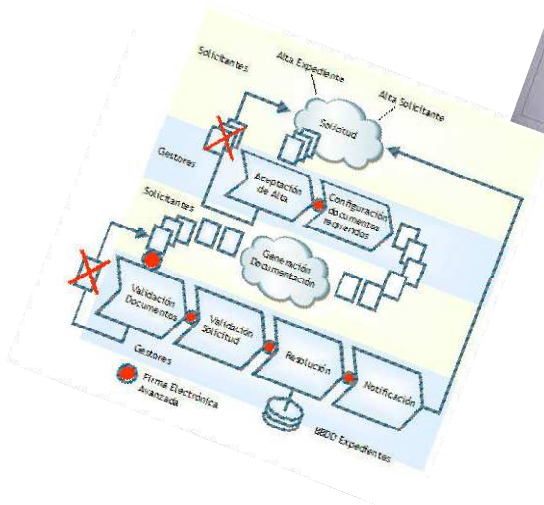





G-ONCE está basado en componentes.

100% software de fuentes abiertas

Impulsados por:

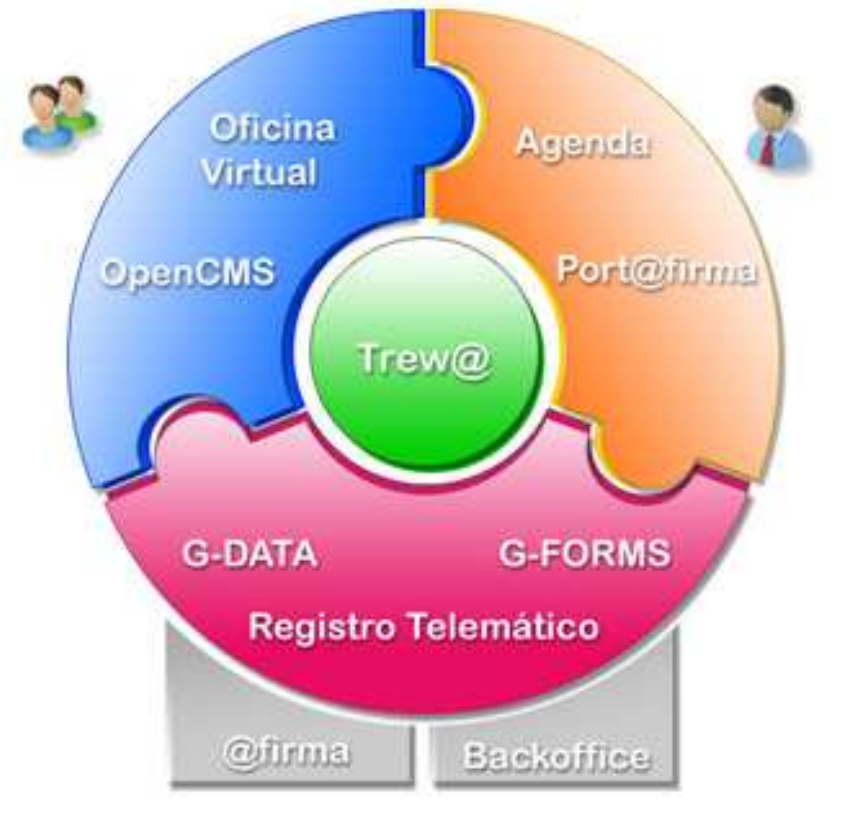



Oficina virtual para el ciudadano

Portal del Empleado Público

Identificación y autenticación

Catálogo de procedimientos

Asistente guiado de trámites

Firma electrónica



Registro telemático

Portafirmas electrónico

Generador de formularios virtuales

Generación de documentos

Herramienta gráfica de modelado

Gestión de interesados y representación

Cuadro de mandos





- Portal del ciudadano y sede electrónica(art. 6, 8 y 10)
- Interoperabilidad basada en TREW@ (art 9)
- @FIRMA y PORT@FIRMAS (art. 13,14, 15 y 18)
- Registro electrónico (art. 24)
- Gestión documental (art. 31)
- Flexibilidad organizativa (art. 33)



- Escritorio de acceso restringido (art. 37)
- Tablón electrónico de anuncios (art. 12)
- Comunicaciones y notificaciones electrónicas (art 27 y 28)
- Documento electrónico y copias electrónicas (art. 29 y 30)
- Expediente electrónico (art 32)



- Posibilidad de interacción con la Administración 24x7
- Desaparición de colas ante las ventanillas
- Agilización en la gestión de los trámites
- Conocimiento en cada momento del estado de su trámite
- La documentación sólo se aporta la primera vez
- Accesibilidad, sencillez, claridad y facilidad de uso
- Independencia de la plataforma de acceso



- Dar cumplimiento a lo dispuesto en la Ley 11/2007
- Racionalización de procesos
- Facilidad para el seguimiento de los expedientes
- Mejoras en la relación con el ciudadano
- Cuadro de mandos
- Detección de cuellos de botella en el proceso
- Integración con otras Administraciones



¿Quién confía ya en G-ONCE?



Ayuntamiento de La Coruña
Concello de A Coruña



MUVISA

••• el valor de la diferencia



- **Guadaltel ha diseñado G-ONCE para dar una respuesta sencilla y rápida a la Ley 11/2007**
- **G- ONCE es una herramienta basada en componentes de fuentes abiertas**
- **Todos los componentes están en producción en numerosos organismos**
- **G-ONCE es la solución al acceso electrónico de los ciudadanos a los Servicios Públicos**



www.gonce.es

Tel. +34 954 56 25 40

comunicacion@guadaltel.es



Guadaltel
el valor de la diferencia